# Curieux Détours

## PARCOURS À LA DÉCOUVERTE DE VILLEURBANNE

LE RIZE
mémoires, cultures, échanges

villeurbanne

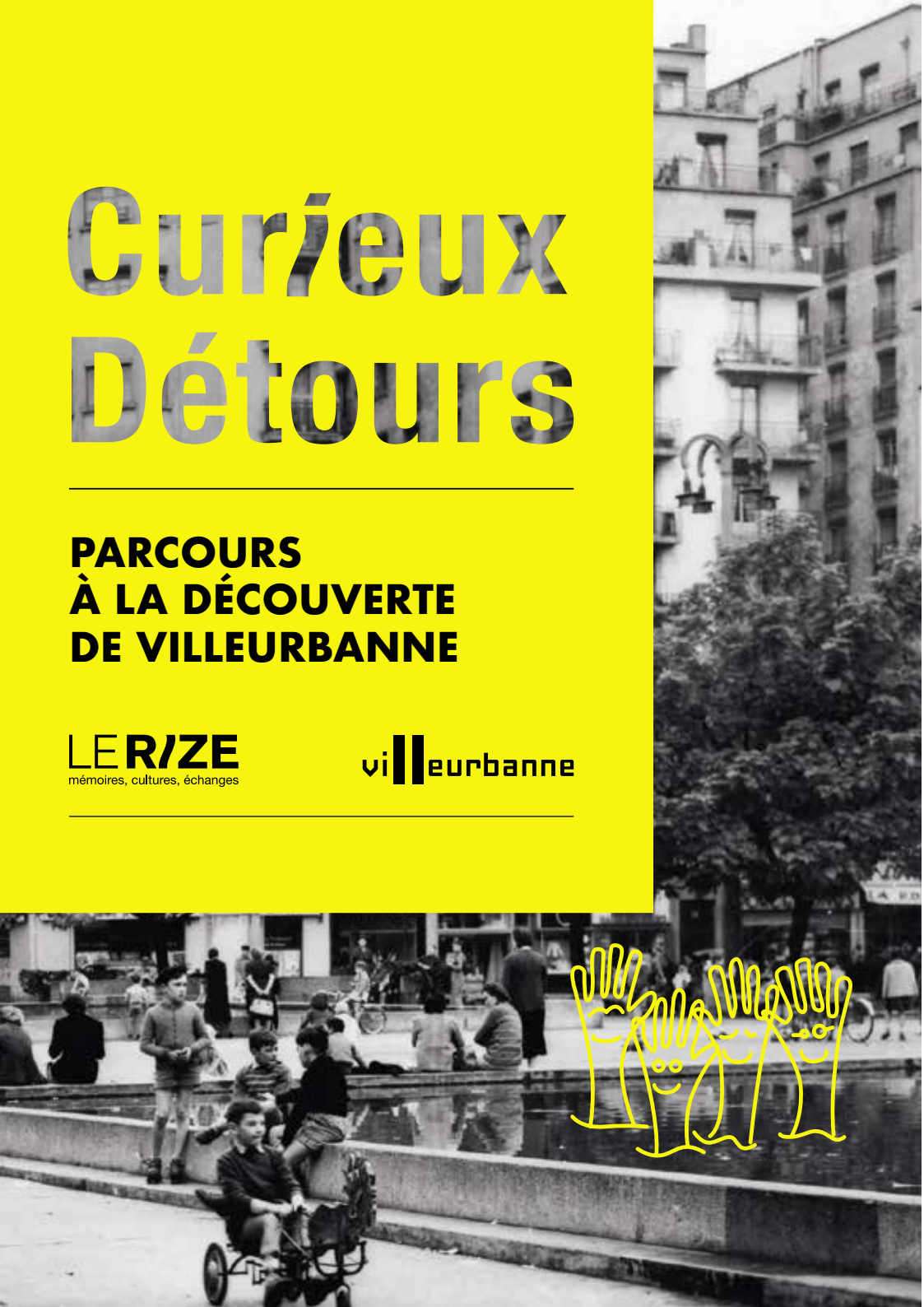

# 6 PARCOURS DÉCOUVERTE

**Le Rize vous propose de découvrir Villeurbanne sous un jour nouveau avec des *Curieux Détours* qui mettent en lumière les atouts, mémoires et identités de chaque quartier. Grâce à une signalétique au sol et à votre smartphone, découvrez la ville à votre rythme et en toute autonomie. Suivez la ligne colorée, et flashez les QRcodes qui ponctuent le parcours.**

**Néophyte ou incollable de l'histoire locale, il y en a pour tous les goûts ! Voyagez dans le temps à la découverte des patrimoines villeurbannais, contés par celles et ceux qui ont fait l'histoire locale. Connaissiez-vous cette cité-jardin, véritable havre de paix en plein centre-ville ? Saviez-vous d'où vient le nom du quartier du Tonkin ? Aviez-vous perçu l'origine militaire du campus de la Doua ?**

**Autant de surprises à dévoiler au gré de 6 parcours enrichis de témoignages, images d'archives, de jeux et bien d'autres encore…**

**De nouveaux Détours seront ajoutés régulièrement, restez Curieux !**

---

Un dispositif numérique conçu avec *Yunow*, plateforme de création d'application, et *Nuits Noires*, atelier de créations sonores immersives.

---

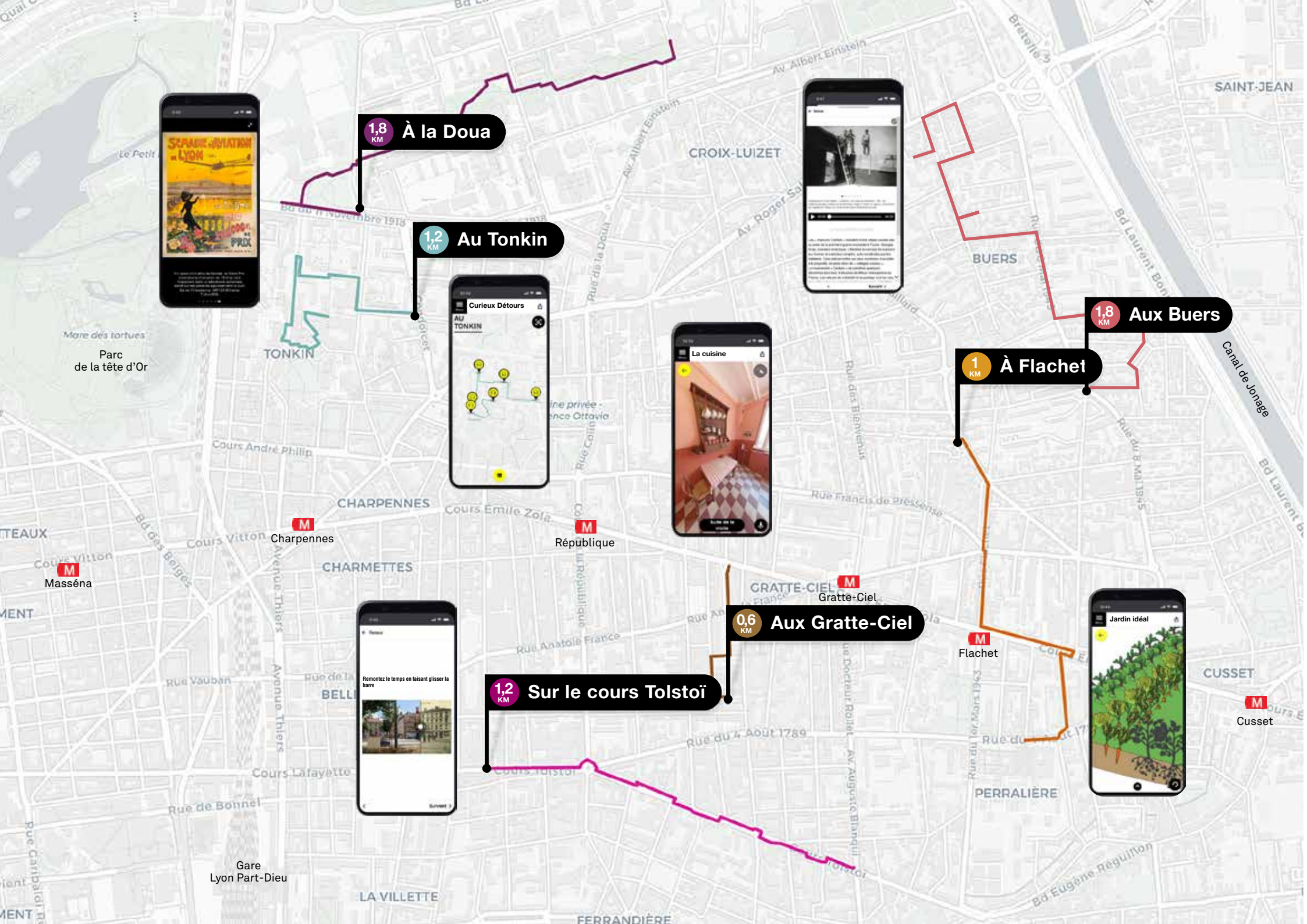

1,8 KM À la Doua
1,2 KM Au Tonkin
1,8 KM Aux Buers
1 KM À Flachet
0,6 KM Aux Gratte-Ciel
1,2 KM Sur le cours Tolstoï
Curieux Détours
AU TONKIN
La cuisine
Remontez le temps en faisant glisser la barre
Jardin idéal
Parc de la tête d'Or
Charpennes
République
Masséna
Gratte-Ciel
Flachet
Cusset
Gare Lyon Part-Dieu
TONKIN
CHARPENNES
CHARMETTES
CROIX-LUIZET
BUERS
SAINT-JEAN
GRATTE-CIEL
PERRALIÈRE
CUSSET
LA VILLETTE
FERRANDIÈRE
Av. Albert Einstein
Av. Roger Salengro
Bd du 11 Novembre 1918
Rue de la Doua
Rue Francis de Pressensé
Rue Anatole France
Rue du 4 Août 1789
Rue du 1er Mars 1943
Rue du 8 Mai 1945
Bd Laurent Bonnevay
Canal de Jonage
Bd Eugène Réguillon
Cours André Philip
Cours Émile Zola
Cours Vitton
Cours Lafayette
Rue de Bonnel
Rue Vauban
Avenue Thiers
Bd des Belges
Rue Caribaldi
Rue des Bienvenus
Rue du Docteur Rollet
Av. Auguste Blanqui
Rue de la République
Rue Colin
Rue Tolstoï
Bretelle 5
Mare des tortues

## À LA DOUA

#campus #architecture20e #artcontemporain #Rhône #hippodrome #militaire

**1H15 – 1,8KM**

**DÉPART : angle boulevard du 11 novembre 1918 et avenue Pierre de Coubertin**

## AU TONKIN

#architectureexpérimentale #années70 #années80 #logements #tablerase

**50 MIN – 1,2KM**

**DÉPART : angle avenues Condorcet et Galline**

## À FLACHET

#patrimoine industriel #Gillet #textile #logement ouvrier #HBM

**45 MIN – 1KM**

**DÉPART : angle rues Château-Gaillard et Joseph Gillet**

## AUX GRATTE-CIEL

#utopie #LazareGoujon #années30 #artdéco #hygiénisme #avenir #logement

**30MIN – 0,6KM**

**DÉPART : place Lazare Goujon**

## COURS TOLSTOÏ

#urbanisme #frontière #Haussmann #commerces #tramway #mutation

**50 MIN – 1,2KM**

**DÉPART : angle Cours Tolstoï et rue d'Alsace**

## AUX BUERS

#artcontemporain #logement social #Castors #immigrations #lutteurbaine #bidonville #cultes

**1H15-1.8KM**

**DÉPART : rond-point des Buers**

## PLAN DES PARCOURS

**Suivez le plan géolocalisé ou flânez au fil de la ligne colorée.**

## CAPSULES SONORES

**Écoutez des habitants, réels ou fictifs, vous raconter un évènement, un lieu, une anecdote…**

*« Les Gratte-Ciel ont été un terrain de jeux pour les enfants, quelque chose d'extraordinaire, extraordinaire !*
*J'ai appris à nager dans cette piscine, j'ai joué au théâtre, dans les opérettes… on est toute une bande de gamins… on est les rois du quartier ! »*

Marthe Michon (a grandi aux Gratte-Ciel dans les années 40)

## TEXTES COURTS

**Incontournables pour aller plus loin… mais pas trop non plus !**

*« Avec le développement industriel et la hausse continu du nombre d'habitants, Villeurbanne subi au début du 20e siècle une véritable crise du logement. Les trop rares habitations sont surpeuplées et des bidonvilles apparaissent. Une première forme de charité patronale nait avec les cités ouvrières, avant que les pouvoirs publics ne se saisissent de la question.»*

## JEUX ET MANIPULATIONS

**Cherchez l'erreur, échappez-vous d'une architecture labyrinthique, composez votre jardin idéal, battez des records aux quiz…**

## SÉLECTION D'IMAGES

**Visitez des intérieurs grâce aux vues à 360°, admirez des documents d'archives, comparez avec des cartes postales anciennes…**

# Curieux Détours

Pour une expérience optimale des *Curieux Détours*, munissez-vous d'un smartphone et d'écouteurs. Flasher le QRcode sur le parcours, naviguez entre les différents contenus et laissez-vous guider vers le point d'intérêt suivant. Attention, malgré l'immersion, restez toujours attentifs à votre environnement et à votre sécurité !

Le dispositif est également consultable en ligne depuis un ordinateur à l'adresse suivante :
**curieuxdetours-lerize.villeurbanne.fr**


LE RIZE
mémoires, cultures, échanges

23-25 rue Valentin-Haüy
69100 Villeurbanne
04 37 57 17 17
lerize.villeurbanne.fr



« Curieux Détours » est un dispositif lancé dans le cadre du label *Villeurbanne Capitale française de la culture 2022*, un projet piloté et financé en 2022 par le ministère de la Culture avec le soutien de la Caisse des Dépôts, puis par la ville de Villeurbanne.

Soutenu par

capitale française de la culture
Label officiel délivré par l'État
RÉPUBLIQUE FRANÇAISE

MINISTÈRE DE LA CULTURE
Liberté
Égalité
Fraternité

BANQUE des TERRITOIRES

GRANDLYON
la métropole



Photos © Archives municipales de Villeurbanne, Yunow, Gille Michallet, Le Rize, Noun Project, collection privée familles Castors / Conception Graphique Yannick Bailly - item ▸●